

Procesos sociales en marcha en torno a la soberanía alimentaria en Colombia

Hernán Darío Correa - Planeta Paz

Congreso de Ciencias y Tecnologías
Ambientales 2010-2011

Bogotá, 7 y 8 de Octubre/2010



Colombia: Un conjunto de sistemas agro-alimentarios regionales basados en la biodiversidad

- “ Alta diversidad urbano-rural regional,
- “ Sostenida por diversidad de territorios y de paisajes campesinos, indígenas y afro-colombianos,
- “ Articulada por mercados regionales y locales, y por agro-ecosistemas afines o potenciales hacia la conservación y la protección de la biodiversidad

- “ Dicha realidad se construyó históricamente a lo largo de varios siglos, sobre la base de relaciones complejas y diversas entre ciudad y campo en el país
- “ Y se ha mantenido sobre la base de las resistencias campesina, indígena y de comunidades negras a la acumulación por despojo (explotación, subordinación, discriminación, exclusión y violencia).

Un ejemplo: Bogotá y la región central del país

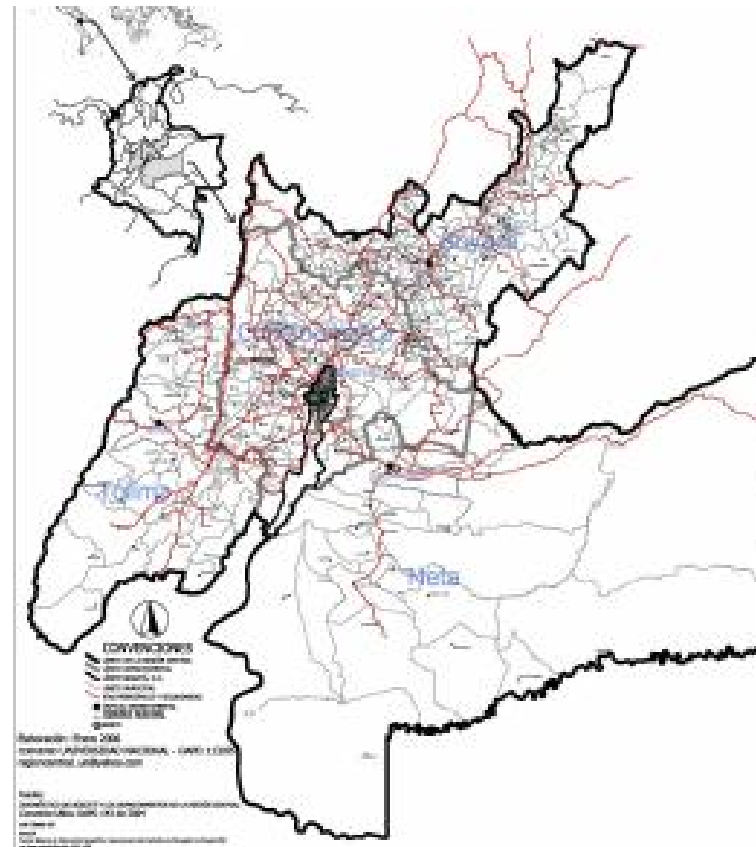

	BOGOTÁ	CUNDINAMARCA	META	TOLIMA	BOYACÁ	NACIONAL
Habitantes	7.327.433	2.228.682	713.772	1.312.304	1.210.982	41.468.384
Extensión Km 2	1.587	22.623	85.635	22.672	23.189	1.141.748
PIB L/PIB Nal.	26.1	5.5	1.83	2.1	2.6	100
NBI	9.2	21.2	24.8	29.8	30.7	35
Desempleo	11.3	11.7	12.1	19.5	9.2	12

El agua



Ubicación de los Reservorios Existentes

Fuente: Equipo de Estudio JICA

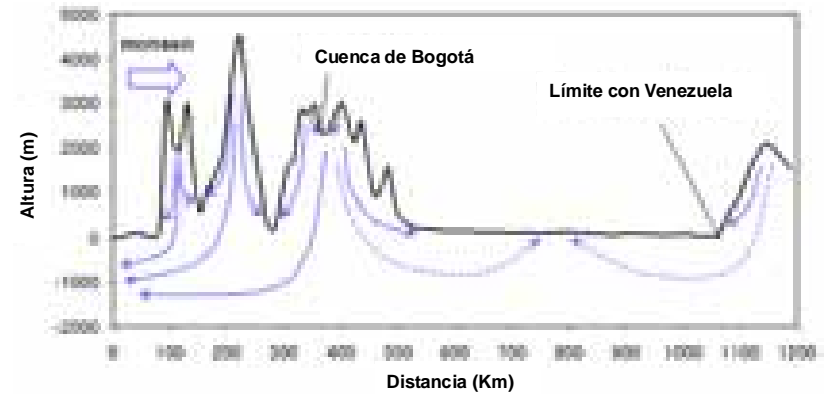

Sistema de Flujo de Agua Subterránea en la Cuenca del Río Bogotá y su Área Circundante

Fuente: Equipo de Estudio JICA. Estudio de abastecimiento sostenible de agua para Bogotá, 2009.

La comida: El 67% de los alimentos que ingresan a la ciudad son producidos en economías campesinas de la región.

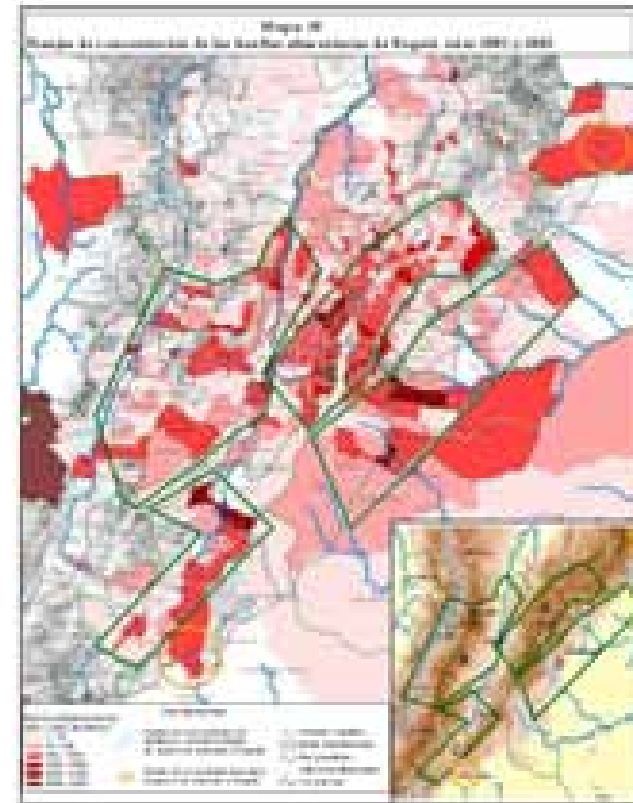

Fuente mapas y gráfico Flavio Bladimir Rodríguez *De la huella ecológica al control territorial mediado por el abastecimiento de alimentos a Bogotá (1970-2002)*

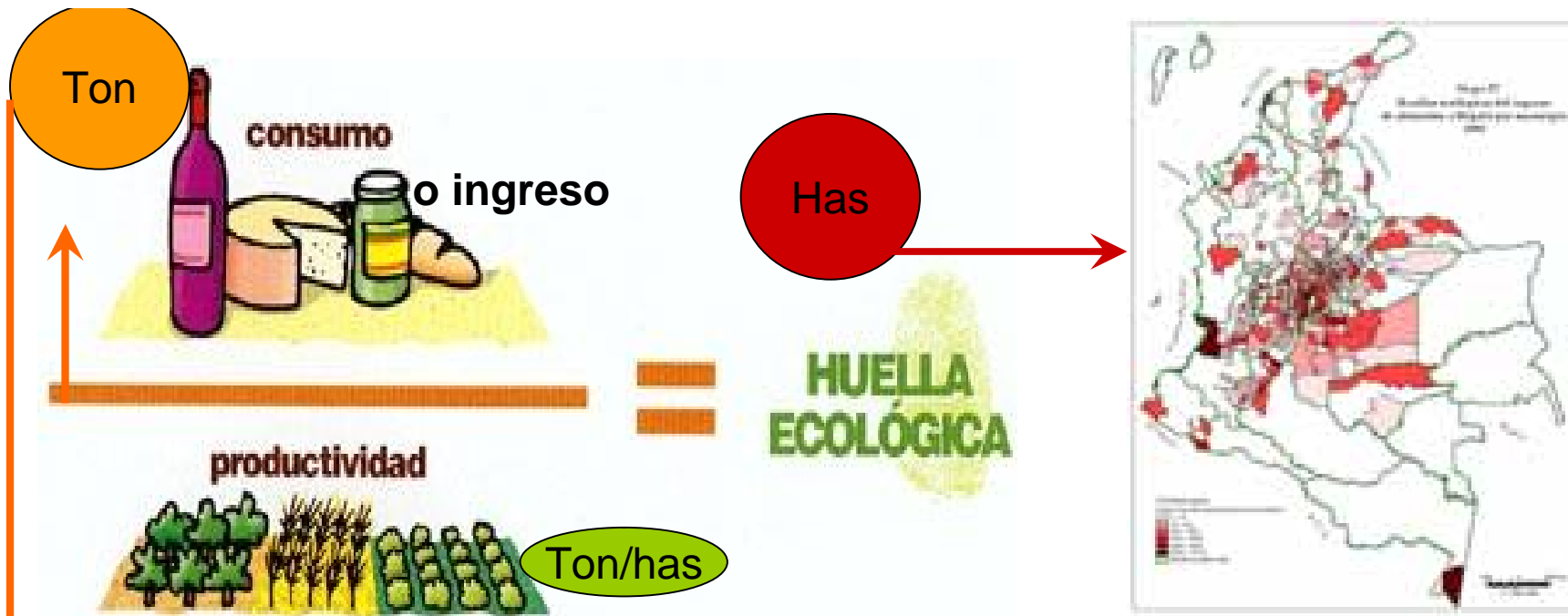

De la huella ecológica al control territorial de la ciudad mediado por el abastecimiento alimentario

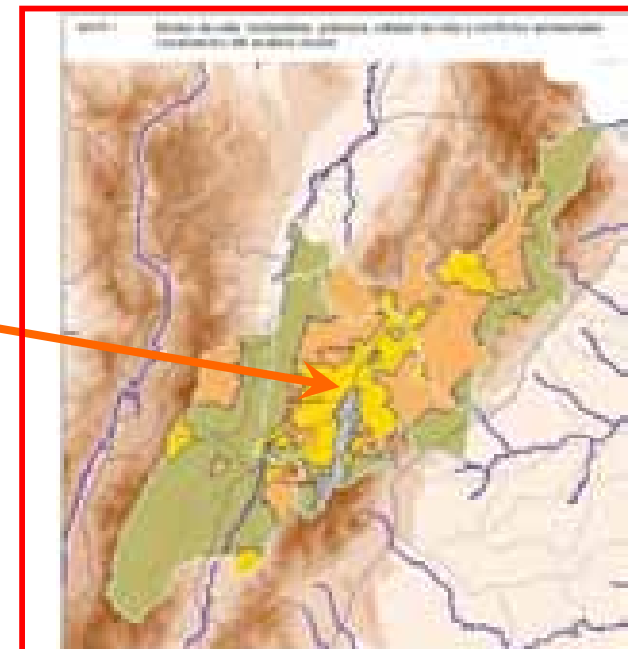
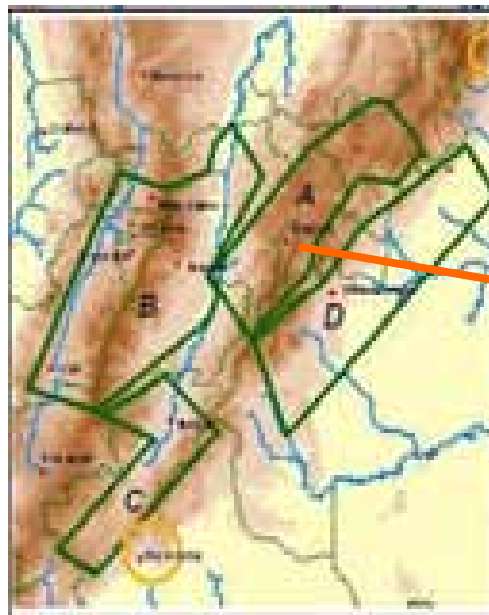
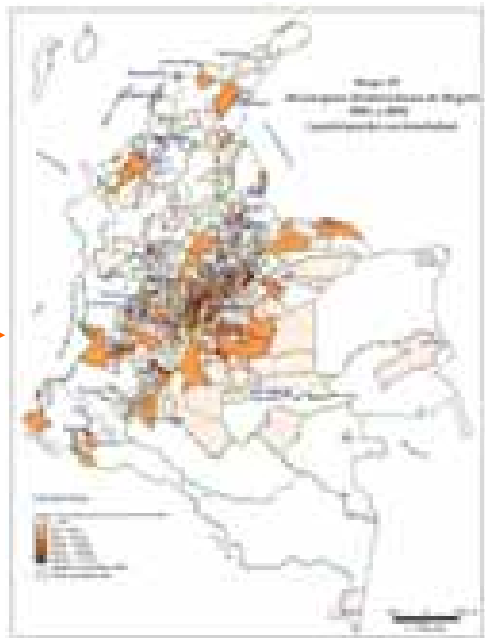

La huella ecológica de Bogotá y la población campesina de la región central

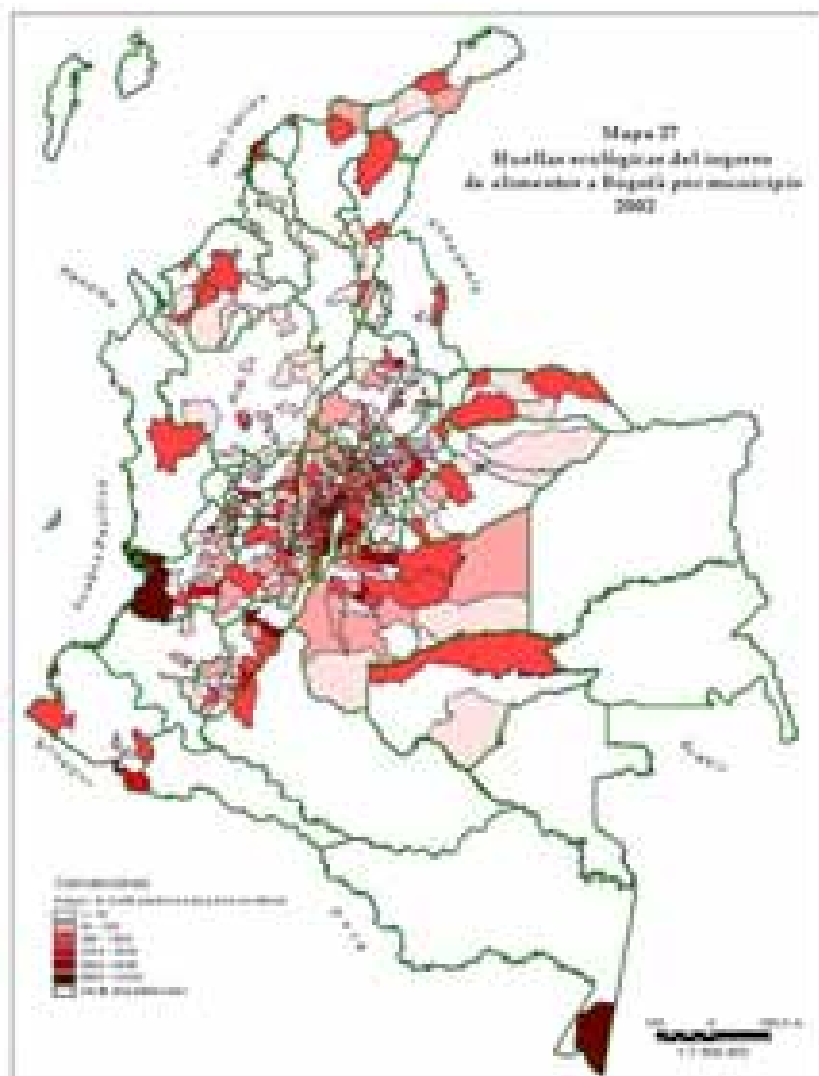

Fuente : Flavio Bladimir Rodríguez en *De la huella ecológica al control territorial mediado por el abastecimiento de alimentos de Bogotá (1970 -2002)*

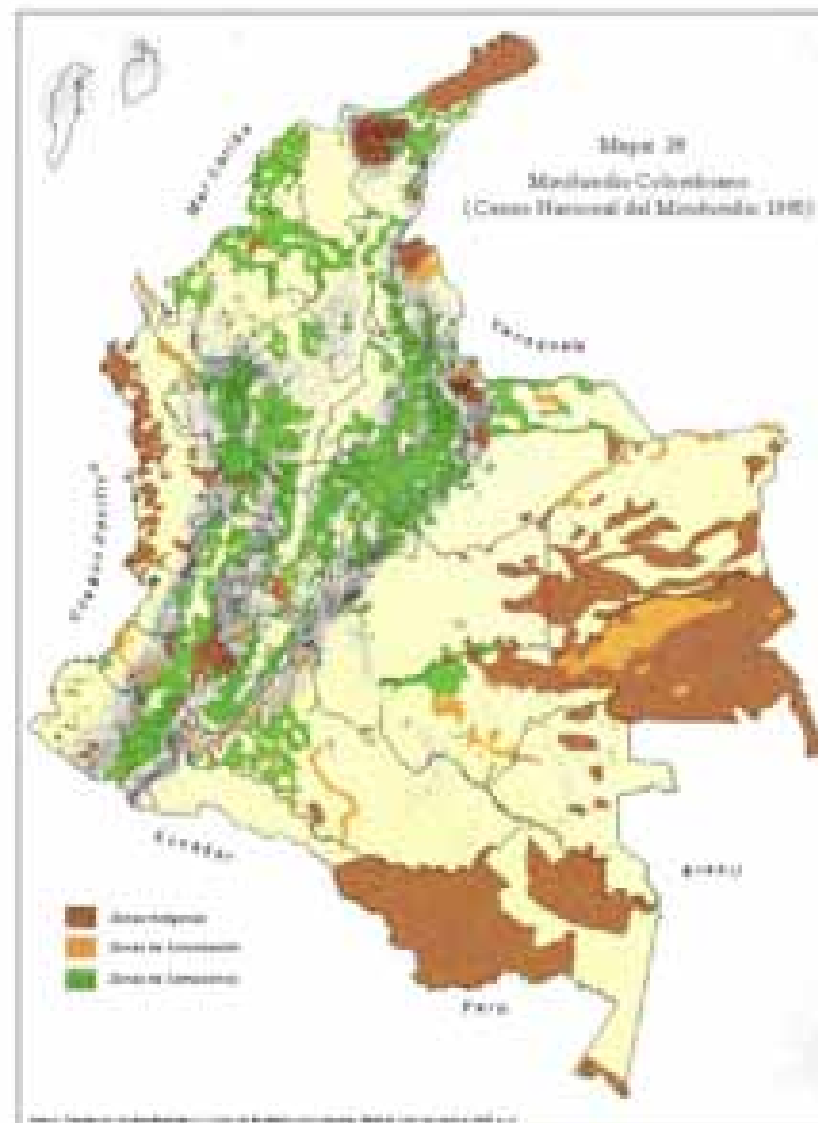

Control Territorial

Intersección espacial entre huella ecológica del ingreso de alimentos y minifundio

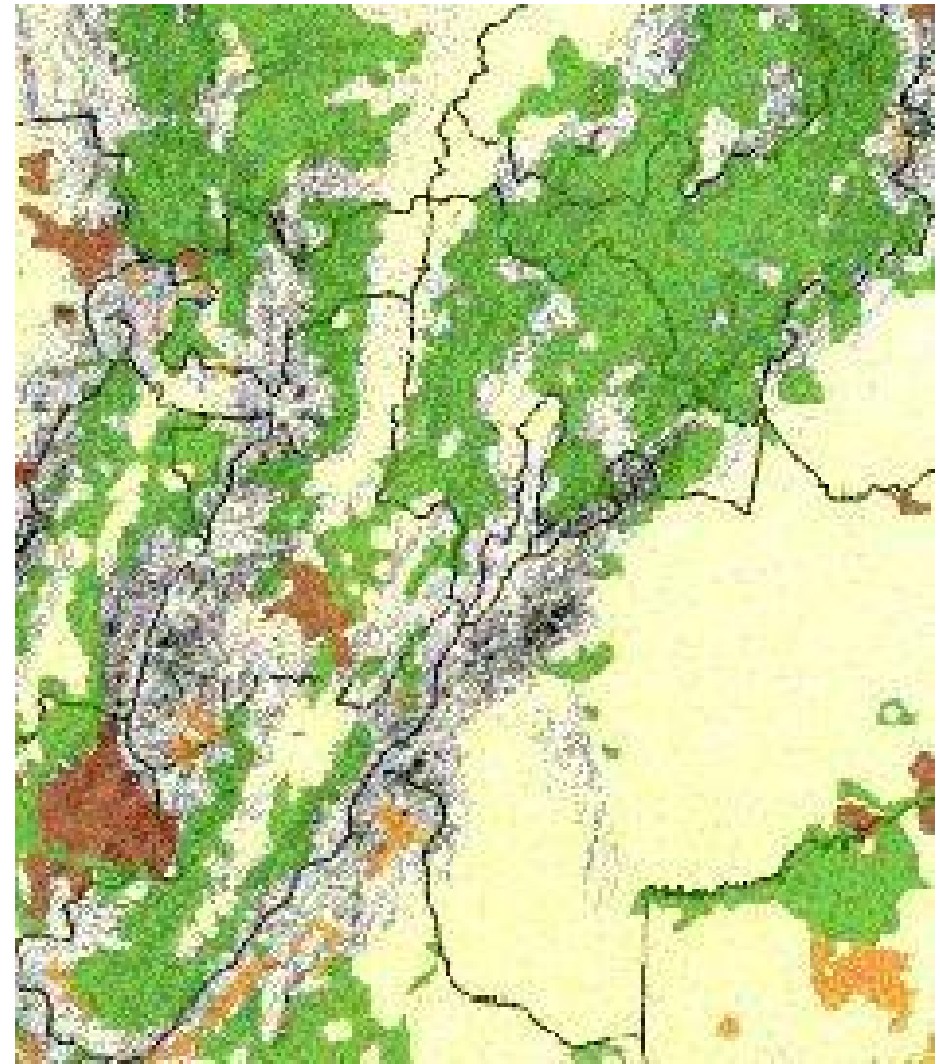
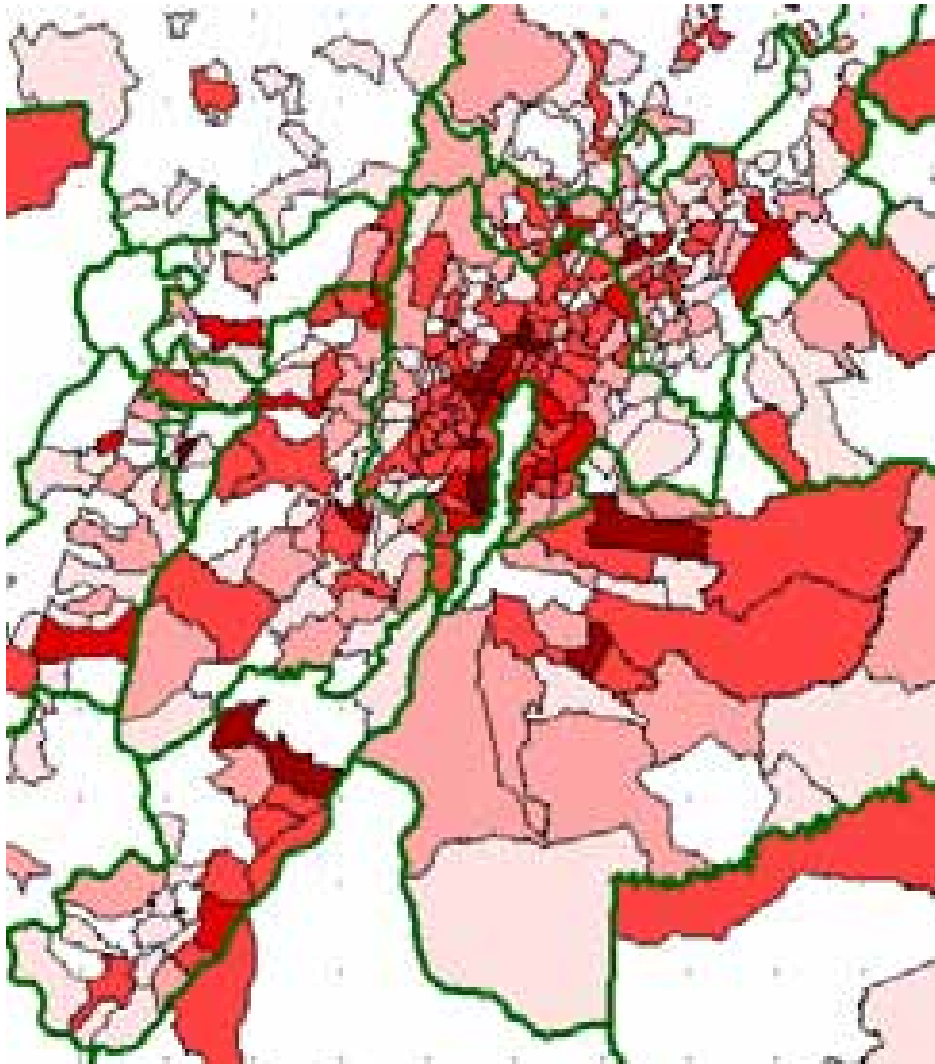

La Huella Ecológica de Bogotá

Componente de la Huella Ecológica	Valor estimado (has PCP)
Movilidad y transporte urbano	0.53
Espacios construidos	0.004
Agua	0.043
Alimentos	0.7
Residuos líquidos	0.01
Residuos sólidos	0.019
Energía	1.24
Adicional protección biodiversidad	0.3
HUELLA ECOLOGICA	2.85 has PCP

2.85 has. X 7 millones de habitantes =
2 millones de has.

Fuente: Bogotá, Ciudad Región (ppt - Mesa regional)

- “ ¿Podrían Cali, Medellín, Pasto, Pereira, entre tantas otras ciudades, existir y contar con sus abastecimientos actuales
- “ sin sus entornos naturales y sociales,
- “ y sin los tejidos sociales correspondientes a su biodiversidad?

Dos caminos de respuesta

- “ El proceso de reordenamiento territorial desde el desarrollo rural (las rupturas de la relación entre campo y ciudad: **La amenaza más grande de la diversidad colombiana**)
- “ Las búsquedas alternativas, y **las resistencias desde la soberanía alimentaria y el agua**

El nuevo desarrollo rural

- “ Territorio a controlar y desarrollar

- “ Escenario de cuatro de las cinco locomotoras del desarrollo de Santos, diferentes a la producción alimentaria agraria, y adversas al ciclo natural del agua
(Minería, infraestructura, agro-combustibles - plantaciones forestales, innovación para la exportación)

- “ Sustituido por:
 - Importación de alimentos
 - Mercantilización y privatización del agua para el consumo no sustentable y la exportación. Concesiones
 - Lo ambiental como cambio climático: un dispositivo retórico?

Efectos de un proceso...

1970

354 Municipios abastecían Bogotá



1984

430 Municipios abastecían Bogotá

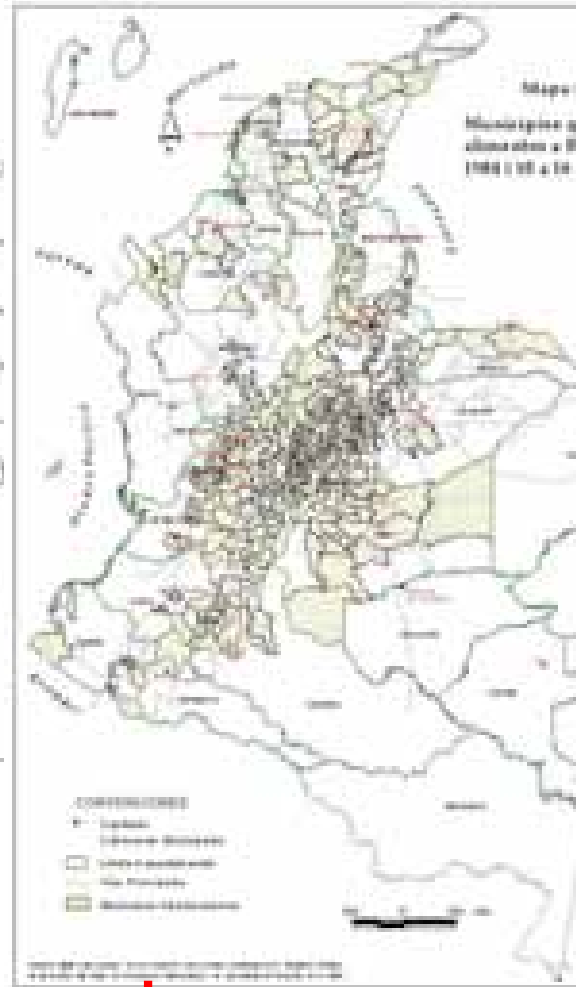

2001-2002

245 Municipios abastecían Bogotá

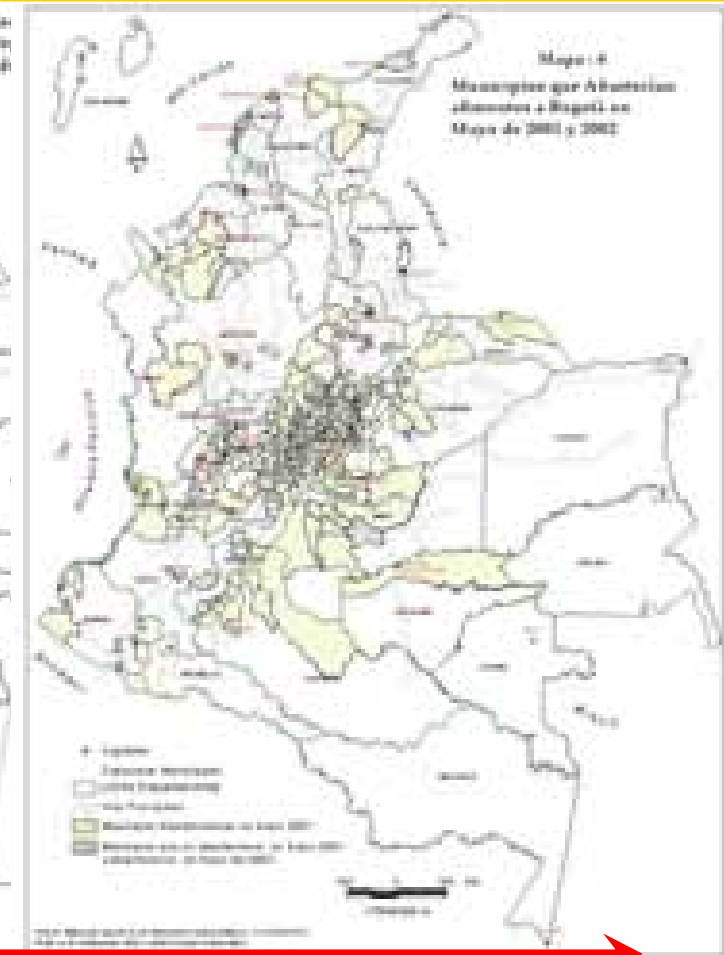

Las propuestas alternativas y las resistencias sociales

“ Existen miles de experiencias comunitarias locales con más 50.000 mil hectáreas de producción agroecológica.

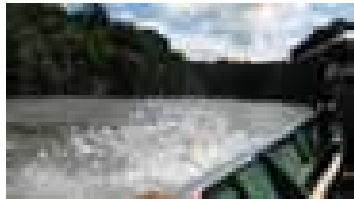

▪ Apoyo a **444** experiencias en Colombia (Ecofondo)

▪ Fortalecimiento de la seguridad y soberanía alimentaria de **81.255** familias.



▪ Existe aproximadamente 22.200 hectáreas de producción agroecológica (Ecofondo).

▪ Apoyo al fortalecimiento organizativo a más de **1000** organizaciones de base y Ongs

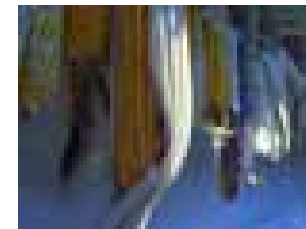
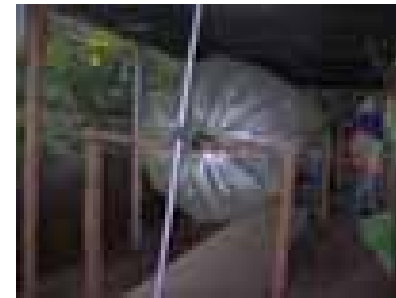

Los sujetos de la red en formación apoyada por Planeta Paz: más de cien procesos sociales*

Región	Número de procesos sociales
Centro	22
Caribe	15
Pacífico	19
Amazonia	20
Nororiente	18
Cafetera	11



* Proceso social: acciones colectivas consistentes, con una permanencia en un territorio determinado (o localidad), y diferentes formalizaciones colectivas y organizativas, cuyo horizonte de sentido está inscrito de hecho o de modo formal en una perspectiva pública, en este caso de política alimentaria.

Los sujetos de la red en formación: más de cien procesos sociales*

Región	Número de procesos sociales
Centro	22
Caribe	15
Pacífico	19
Amazonia	20
Nororiente	18
Cafetera	11



* Proceso social: acciones colectivas consistentes, con una permanencia en un territorio determinado (o localidad), y diferentes formalizaciones colectivas y organizativas, cuyo horizonte de sentido está inscrito de hecho o de modo formal en una perspectiva pública, en este caso de política alimentaria.

La confluencia alimentaria:

Un espacio de articulación de organizaciones no gubernamentales, y sus redes sociales de apoyo, que actúan en el ámbito nacional y regional,

las cuales vienen uniendo esfuerzos económicos, logísticos y organizativos para la puesta en común de acciones de difusión de problemas, conceptos y métodos de análisis, y acuerdos

alrededor de la soberanía, autonomía y seguridad alimentaria en Colombia.

Organizaciones: ATI, Campaña Semillas de Identidad - Fundación Swissaid, RECAR, Grupo Semillas-, Corporación Ecofondo - Campaña por el derecho a la Alimentación-, Planeta Paz, HEKS

No siembra de cultivos transgénicos en centros de origen y de diversidad =



**El proceso de construcción
de política pública de soberanía, seguridad
y autonomía alimentarias hacia la paz
por parte de sectores sociales populares
Planeta paz**







LA CAMPAÑA SALSA DE ECOFONDO

Componentes de política pública en marcha dentro de los procesos

- “ Sistemas locales de seguridad alimentaria,
- “ Agricultura orgánica,
- “ Cultivos urbanos,
- “ Bancos de semillas,
- “ Producción de alimentos para sí y/o para el mercado,
- “ Transformación de alimentos,
- “ Nutrición,
- “ Comercialización,
- “ Vivienda productiva,
- “ Manejos ambientales de los cultivos y de los paisajes asociados
- “ Sistemas agrarios sostenibles, conservación natural y protección y reconocimiento socio-cultural
- “ Cultura alimentaria
- “ Incidencia electoral y en planes de desarrollo local

Elementos de agenda política

- “ **Ciclo alimentario** desde la semilla hasta la boca
- “ **Diversidad, Cultura y alimentación**
- “ **Agua** (ciclo del agua, manejo ambiental)
- “ **Tierra** (reforma agraria, usos adecuados)
- “ **Territorio** (identidad socio-cultural, y reorganización territorial)
- “ **Contextos:** conflicto social y armado y políticas dominantes en lo territorial, en la salud, en lo alimentario y leyes del agua, fumigaciones, Forestal y de tierras
- “ **Seguimiento de las agendas públicas** (Sectoriales, territoriales, de partidos políticos, ongs, gremios, orgs populares, etc.)
- “ **La alimentación como derecho fundamental**
- “ **Organización** (la red), resistencias y propuestas alternativas.
- “ **Agendas mínimas de paz.**

Algunos otros criterios de construcción de la política

- “ Desarrollo de potencias populares y construcción de políticas propias que transformen incidan en las dominantes y cualifiquen las alternativas
- “ Desde prácticas sociales locales hacia lo regional y lo nacional como base de la construcción popular
- “ Inscribir esas prácticas sociales en horizonte estratégico de sentido alternativo
- “ Cruzar conceptos de soberanía, seguridad y autonomía alimentaria con componentes del ciclo alimentario y situarlos en territorialidades concretas
- “ Articular expertos y sabedores en los procesos sociales, y desarrollar investigaciones con diálogo de saberes
- “ Trabajar con base en la unidad de los procesos sociales

Ruta de construcción de la política

1. Identificación de procesos sociales en marcha, en territorios determinados
2. Dispositivos de reconocimiento de procesos populares (mesas territoriales, intercambios de experiencias, encuentros, visitas, etc.).
3. Contextualización de los procesos en los sistemas agroalimentarios regionales (cartografía social y técnica). Mapas de territorios, conflictos, actores, relaciones de poder, interés y legitimidad...
4. Formulación de horizonte de sentido de interacciones populares (soberanía, seguridad y autonomía alimentarias, en clave de estrategia social de paz y transformación de relaciones de género)
5. Investigación participativa. Articulación de expertos, diálogo de saberes, y elaboraciones conjuntas
6. Estado del arte de las políticas sectoriales y territoriales en marcha, crítica y debates constructivos con ellas.
7. Formulación de lineamientos de política, y de agendas mínimas de paz
8. Incidencia por escalas (publicaciones, campañas, debates públicos, etc, en escalas de país, región, territorios-localidades)
9. Consolidaciones organizativas (mesas, alianzas, red, etc.)

La construcción de política alimentaria hacia la paz

Estado real de avance de los procesos sociales hacia la soberanía, seguridad y autonomía alimentarias

Contexto regional y nacional, y componentes del conflicto social y armado

Ruta de construcción de la política alimentaria y territorialización de agendas mínimas de paz

Estrategia social de paz.

El gran reto

Defensa y mejoramiento de sistemas agroalimentarios actuales, con horizonte de desarrollo endógeno sustentable: ¿crecimiento agrícola o desarrollo rural?

Cambio en modelo urbano y rural, y fortalecimiento de articulación ciudad-campo,

Transformación del Estado y renovación de la política desde lo cultural, lo territorial, lo ambiental, lo alimentario y el tema de género

Integralidad de política, ambiente e inclusión social con redistribución y recreación de la diversidad

Muchas gracias, en nombre de las mujeres y hombres populares de todas las edades que nos están indicando caminos de paz para todos...

